SITUACE

POHLED - VSTUPNÍ FASÁDA

TABULKA MÍSTNOSTÍ

účel místnosti	číslo	plocha (m^2)
Spol. tech. místn.	100	2,12
Zádveří	108	3,98
Chodba	202	5,33
Obývací p.+ kuch. kout	203	32,93
Koupelna	204	3,63
WC	205	1,05
Pokoj	206	13,27
Pokoj	207	13,27
celková plocha		80,13 m^2

PŮDORYS BYTU (BYT VE 2.NP)

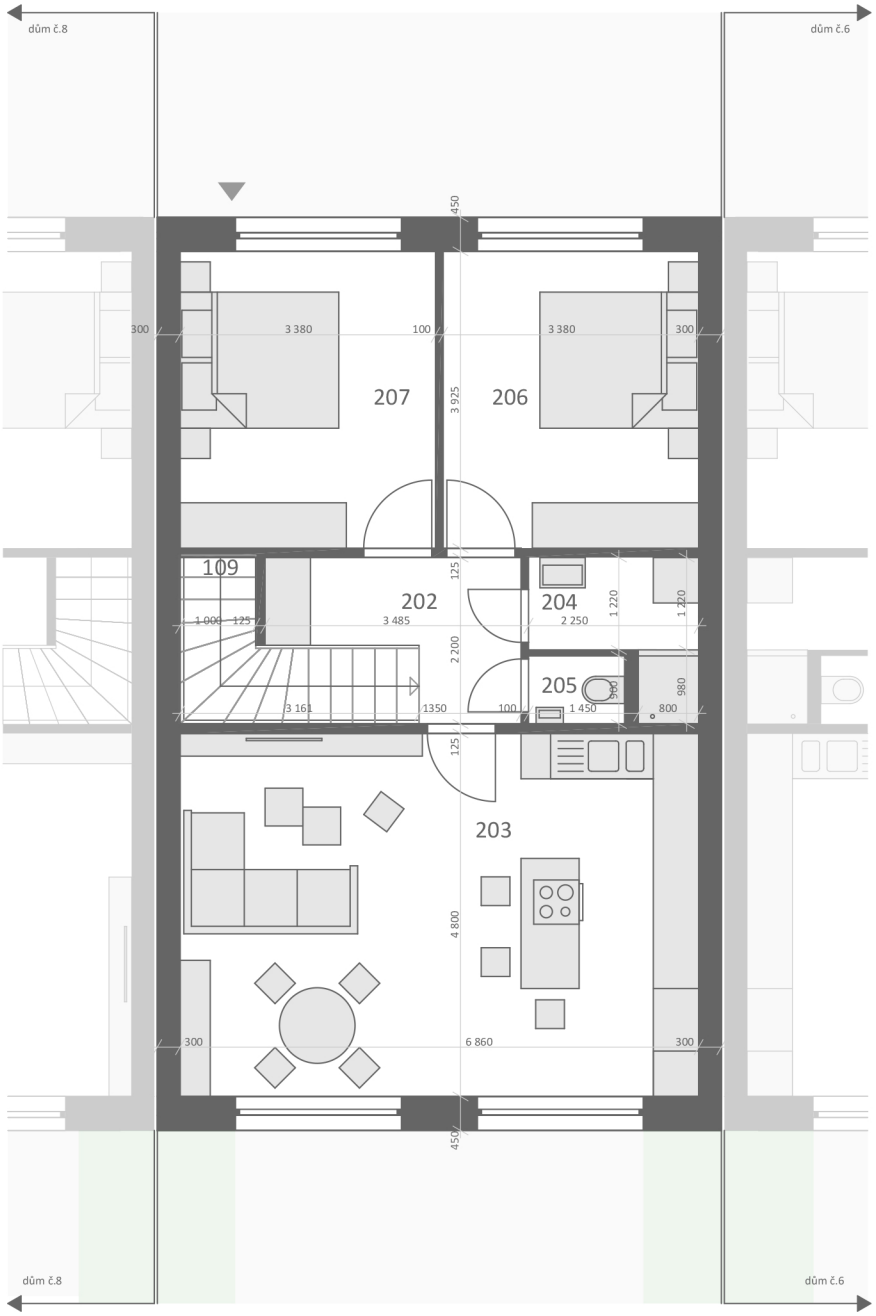

PŮDORYS 1.NP - VSTUP

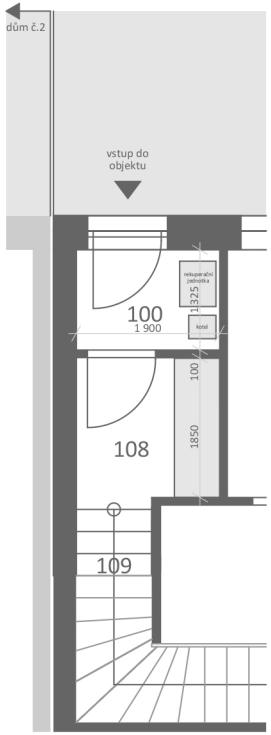

POZNÁMKY :

- vstup do bytu je z 1.NP přes společnou technickou místnost

- 1x parkovací stání před domem v 1.NP

- rozvržení nábytku a zařizovacích předmětů je pouze orientační

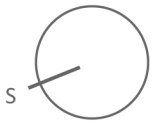

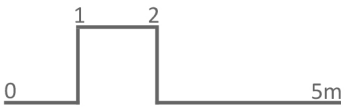

DŮM Č.7 HORNÍ BYT

UŽITNÁ PLOCHA: 80,13m^2
DISPOZICE : 3+kk
ORIENTACE : SZ - JV

CENA: 3 000 000 Kč